

## ■ 各階平面図と面積

室名		面積 (m <sup>2</sup> )	Room	
エントランス棟	エントランスホール	591.31	Entrance	Entrance Hall
展示棟1階	常設展示室	451.71	Exhibition Hall First Floor	Standing Exhibition Room
	美術工芸展示室	150.08		Arts and Handicraft Exhibition Room
	企画展示室	259.70		Planned Exhibition Room
	展示ホール	167.44		Exhibition Hall
	緑のホール	166.25		Green Hall
	映写室	25.49		Projection Room
	控室	13.68		Stock Room
	サービスヤード	71.13		Service Yard
	展示準備室	55.72		Exhibition Preparation Room
	荷捌き室・トラックヤード	69.44		Disposal Room, Track Yard
	展示棟2階	収蔵庫(1)		217.67
収蔵庫(2)		287.56	Stock Room (2)	
収蔵庫前室		18.83	Stock Room Pre-room	
学芸員室		189.19	Arts and Sciences Staff Room	
学習棟1階	事務室	194.73	Study Building First Floor	Office Room
	ボランティア室	30.56		Volunteer Room
	会議室	44.21		Meeting Room
	研修室	88.41		Training Room
	情報コーナー	50.10		Information Corner
	ティールーム	52.08		Tea Room
学習棟2階	情報学習室	145.78	Study Building Second Floor	Information Study Room
	研究室	93.27		Research Room
	教育資料室	40.51		Educational Materials Room
	教育相談事務室	59.45		Education Consultation Office
	教育相談室(1)	13.62		Education Room (1)
	教育相談室(2)	18.13		Education Room (2)
	教育相談室(3)	20.38		Education Room (3)
	休養室	20.38		Recuperation Room
	学習室(1)	54.76		Study Room (1)
	学習室(2)	54.76		Study Room (2)
プレイルーム	99.39	Play Room		
実習棟	工芸室	69.12	Practice Hall	Handicraft Room
	陶芸室	43.12		Ceramics Room
	炉室	14.48		Kiln
収蔵庫棟	整理室	130.24	Stock House	Clean-up Room
	収蔵庫(3)	153.83		Stock Room (3)
	収蔵庫(4)	153.83		Stock Room (4)
	受水槽ポンプ室	41.58		Water Pump Room
その他	2,048.60	Others		
総面積	5,879.21			

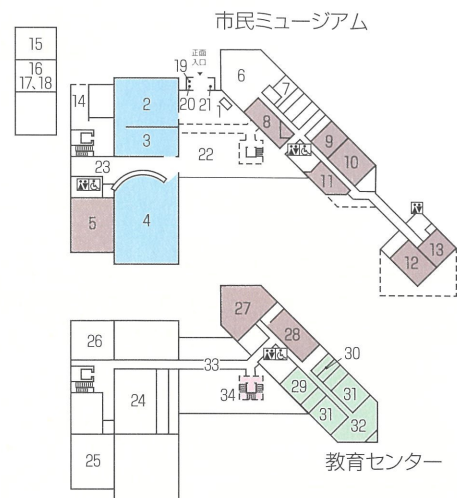

- 1F
1. 総合案内・ミュージアムショップ
  2. 企画展示室・市民ギャラリー
  3. 美術工芸展示室
  4. 常設展示室
  5. 緑のホール
  6. 事務室
  7. ボランティア室
  8. 情報コーナー
  9. 会議室
  10. 研修室
  11. ティールーム
  12. 工芸室
  13. 陶芸室
  14. トラックヤード
  15. バス車庫
  16. 整理室
  17. 収蔵庫(3) [地下1F]
  18. 収蔵庫(4) [地下2F]
  19. 公衆電話
  20. コインロッカー
  21. かさ立て
  22. エントランスホール
  23. 展示ホール

- 2F
24. 収蔵庫(1)
  25. 収蔵庫(2)
  26. 学芸員室
  27. 情報学習室
  28. 研究室
  29. 教育相談事務室
  30. 教育相談室
  31. 学習室
  32. プレイルーム
  33. ブリッジ
34. 森のタワー

## ■ 付属棟平面図と面積

室名	面積(m <sup>2</sup> )	Room
生活体験館 (まゆの家)	211.12	Life Experience Building (Cocoon House)
アガリハナ1		Agarihana1
アガリハナ2		Agarihana2
ナカノマ1		Nakanoma1
ナカノマ2		Nakanoma2
デエ		Dee
ナンド		Nando
オクマ		Okuma
オクノマ		Okunoma
エンガワ		Engawa
ニワ1		Niwa1
ニワ2		Niwa2
オカッテ		Okatte
ハタオリキ置場		Hataoriki okiba
アトリエ棟1F	80.41 (25.87)	Studio First Floor
調理室		Kitchen
男子便所		Toilet for gentlemen
女子便所		Toilet for ladies
多目的トイレ		Special needs toilet
アトリエ棟2F	77.76 (30.90)	Studio Second Floor
アトリエ		Studio
台所		Kitchen
和室(6畳)		Tatami room
浴室		Bath room
納戸		
民具展示館1F		Folk Goods Exhibition Hall First Floor
民具展示室	91.90	Folk Goods Exhibition room
民具収蔵庫	57.43	Folk Goods Store room
管理室	2.65	Manage room
民具展示館2F		Folk Goods Exhibition Hall Second Floor
民具収蔵庫	49.48	Folk Goods Store room

生活体験館(まゆの家)

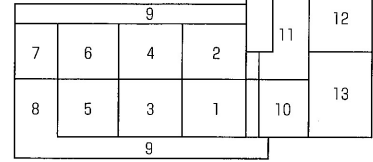

- 1.アガリハナ1
- 2.アガリハナ2
- 3.ナカノマ1
- 4.ナカノマ2
- 5.デエ
- 6.ナンド
- 7.オクマ
- 8.オクノマ
- 9.エンガワ
- 10.ニワ1
- 11.ニワ2
- 12.オカッテ
- 13.ハタオリキ置場

アトリエ棟1F/調理室

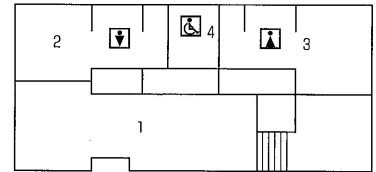

アトリエ棟2F/アトリエ

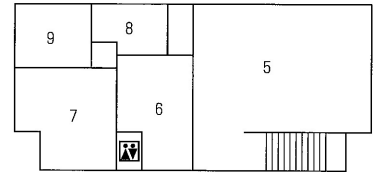

- 1F
- 1.調理室
  - 2.男子便所
  - 3.女子便所
  - 4.多目的トイレ
- 2F
- 5.アトリエ
  - 6.台所
  - 7.和室(6畳)
  - 8.浴室
  - 9.納戸

民具展示館1F

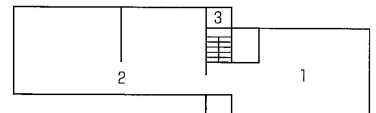

民具展示館2F

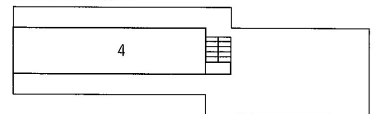

- 1F
- 1.民具展示室
  - 2.民具収蔵庫
  - 3.管理室
- 2F
- 4.民具収蔵庫